/ G32AN
GALETS DE DEROULAGE D'ANGLE

Voir la fiche technique en ligne

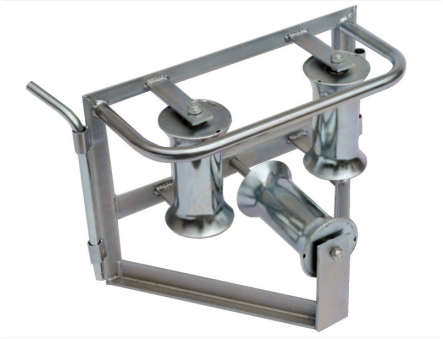

/ Utilisation
Galet destiné au déroulage de câbles en courbe au sol ou en tranchée.

/ Caractéristiques
Chassis très robuste.
3 galets montés sur roulements à billes.
Galets Ø76mm.

/ Légende du tableau
Autres dimensions, nous consulter

Document non contractuel, sous réserve d'erreurs et d'omissions

Plus produit

Galets et chassis en acier galvanisé.
Protège les câbles lors des passages d'angles.

Nom technique	Référence produit
G32AN135	G32AN135

Document non contractuel, sous réserve d'erreurs et d'omissions